

0 Planta Térreo 1:50

04 LOCAÇÃO-LOTE 10X22,50M 1:100

04 LOCAÇÃO-LOTE 11,25X20,00M 1:100

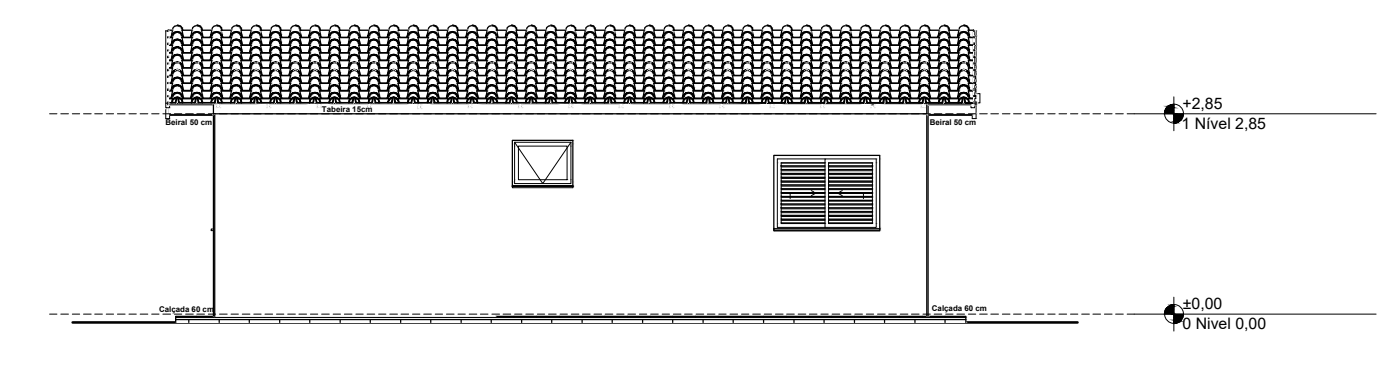
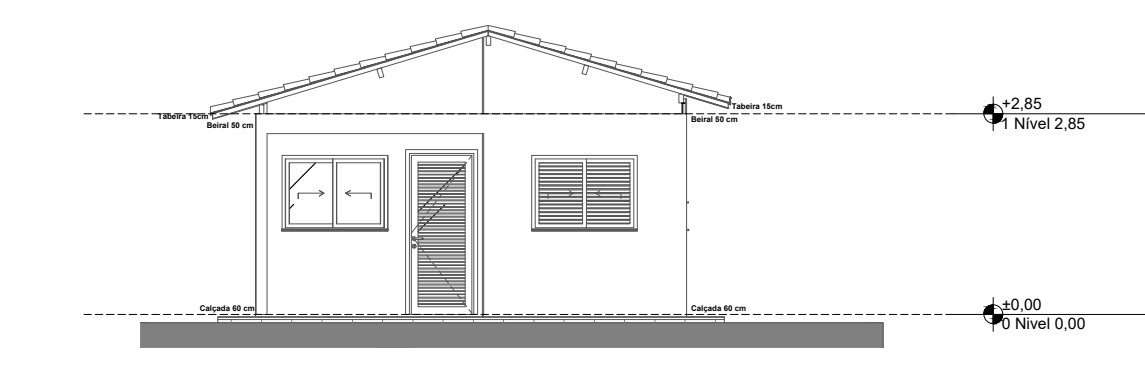
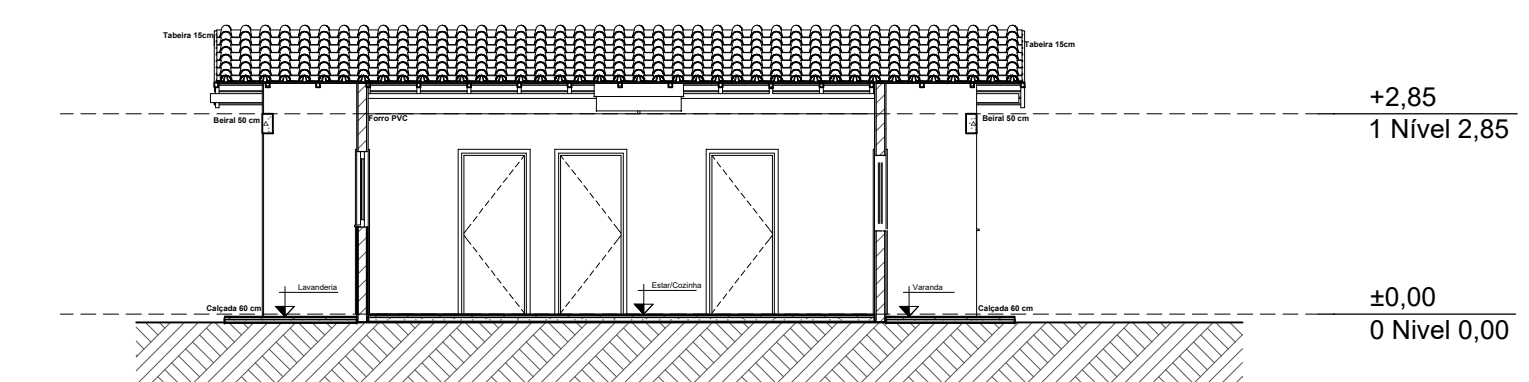

A3 Corte 1:100

1 Elevação Frontal 1:100

2 Lateral Direita 1:100

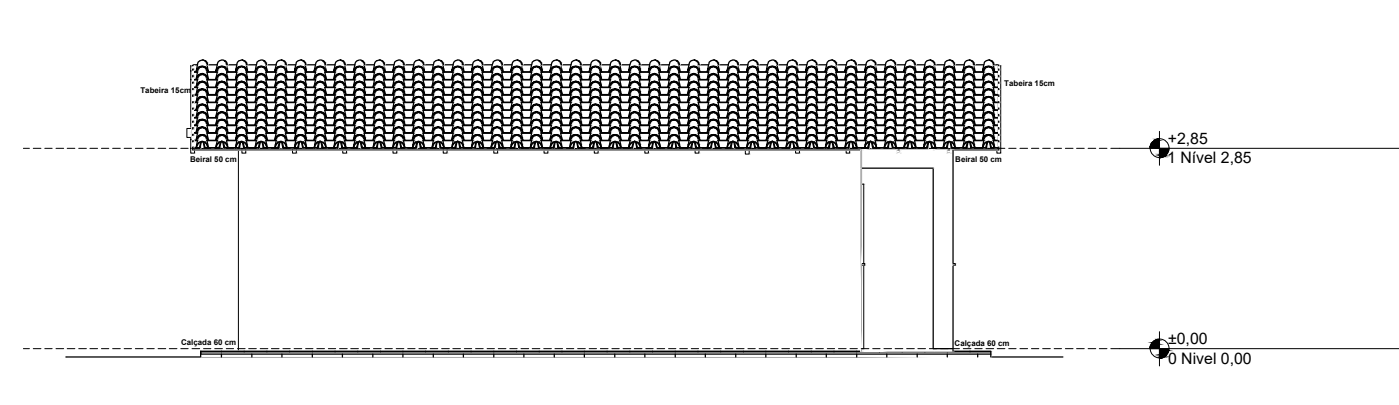
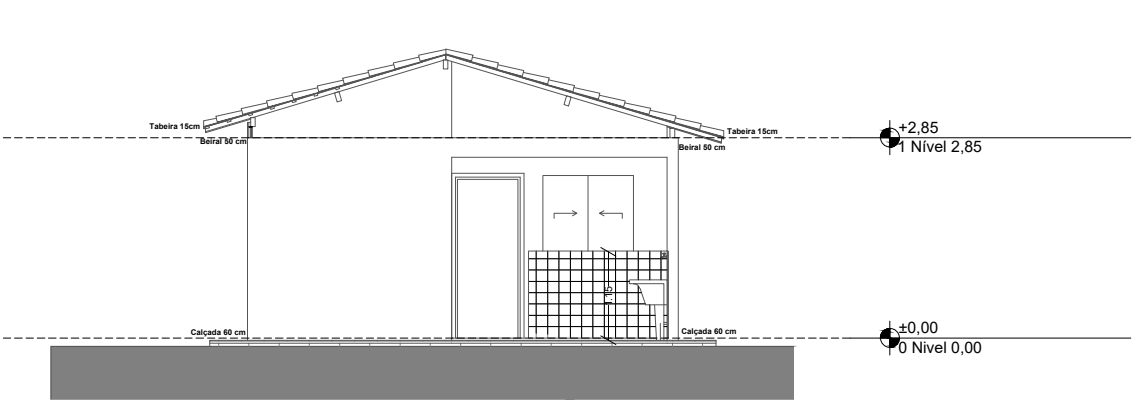
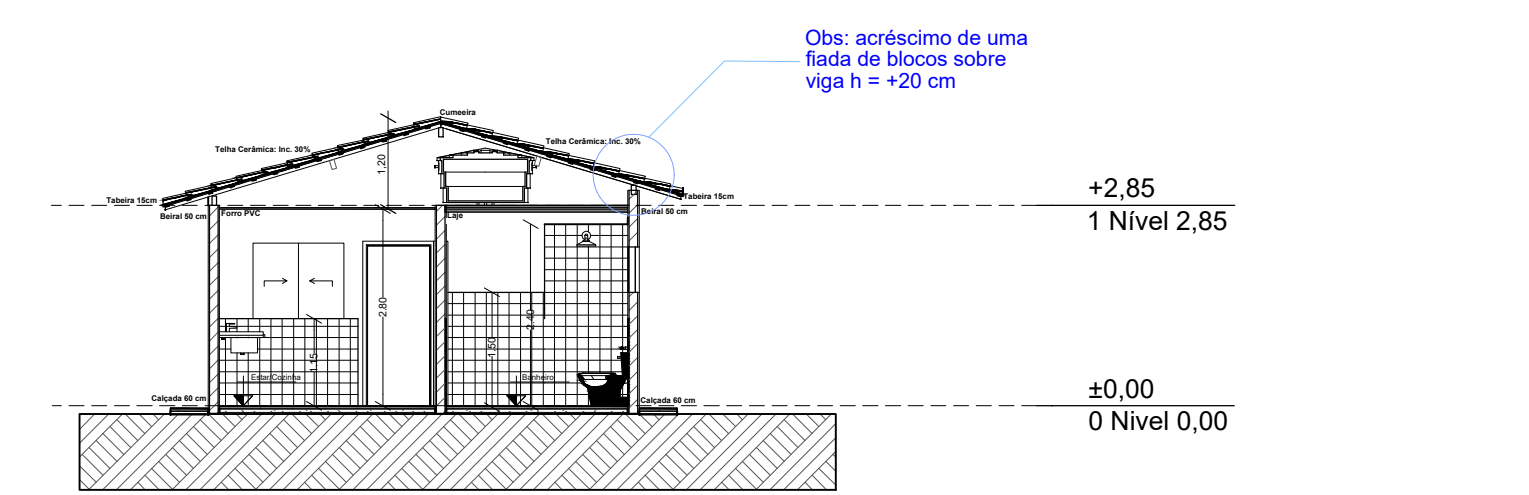

A1 Corte 1:100

3 Elevação Posterior 1:100

4 Lateral Esquerda 1:100

REV.	DESCRIÇÃO	MODIFICADO POR	DATA

Quadro de Areas			
Piso de Origem		Cômodo	Área Medida
Nível 0,00	01	ESTAR / COZINHA	19,10
	02	DORM. 01	8,40
	03	BANHO	4,44
	04	DORM. 02	8,40
	05	VARANDA	3,56
	06	LAVANDERIA	3,56
			47,46 m²

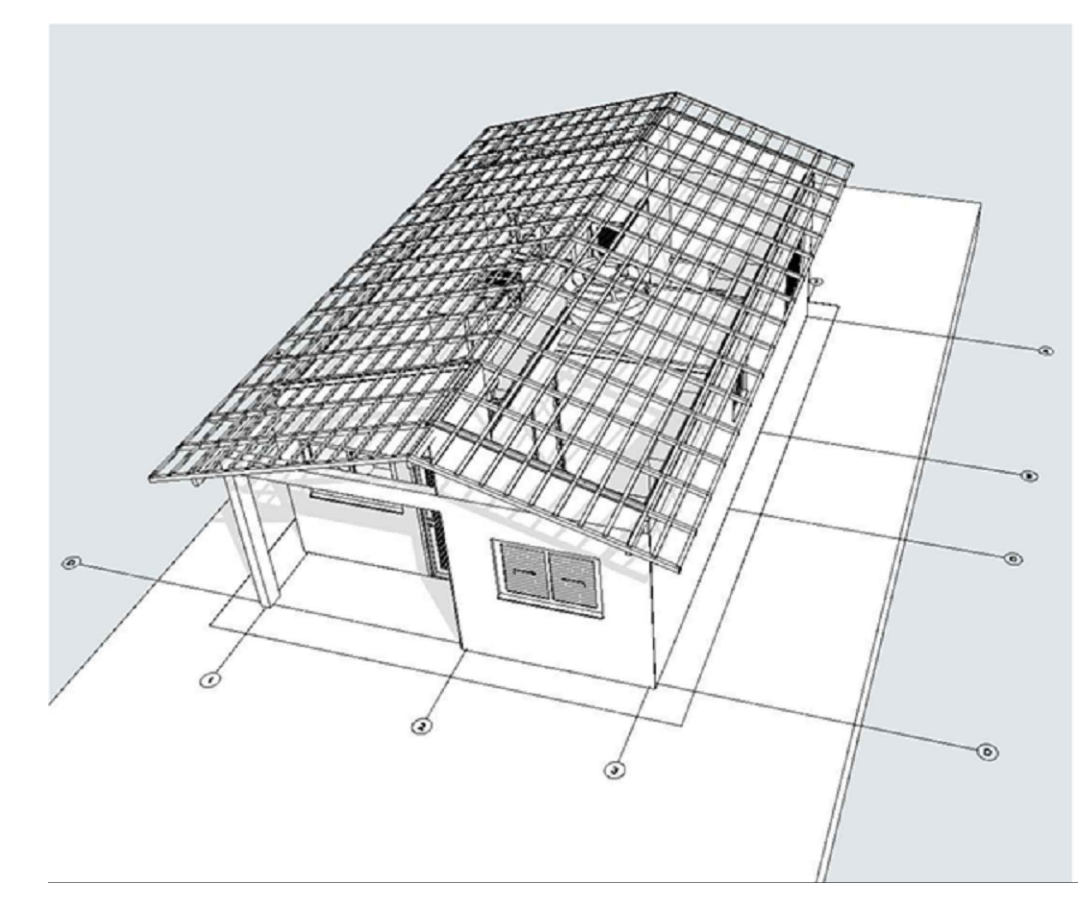

PROJETO FNHIS SUB -50

PROPRIETÁRIO: MUNICÍPIO DE PARANAÍTA-MT

ENDEREÇO: AV. NOVO HORIZONTE, LOTEAMENTO SANTO ANTÔNIO

COORDENADAS: 09°40'39.05"S; 56°27'49.57"O

MUNICÍPIO: PARANAÍTA-MT

QUADRO DE ÁREAS:
ÁREA DO TERRENO: 225,00 M²
ÁREA CONSTRUÍDA: 53,86 M²
OCUPAÇÃO: 23,94%

LOCALIZAÇÃO: VIDE EM PRANCHA DE LOCALIZAÇÃO

PROPRIETÁRIO:

MUNICÍPIO DE PARANAÍTA MT
CNPJ: 03.239.043/0001-12

RESPONSÁVEL TÉCNICO:

FERNANDO MARQUES DE ALMEIDA
ENG. CIVIL CREA: 031455/MT

APROVAÇÕES

PROGRAMA MINHA CASA MINHA VIDA
PROJETO DE ARQUITETURA

COORDENAÇÃO

PLANTA BAIXA, PLANTA DE COBERTURA, PLANTAS DE LOCAÇÃO, CORTES E VISTAS

REVISÃO R-01

ESCALA ESCALA: INDICADA

DATA EMISSÃO DATA: 09/25

PRANCHA

ARQ

01/01